

TARTAKOWER 149
 FALKBEER - SCHURIG
 LEIPZIG, 1850
 PONZIANI'S OPENING

Una partida en la que los errores son instructivos. El debilitamiento de las diagonales en torno al rey negro incapacitado conduce a una catástrofe que se consuma mediante un brillante sacrificio de la dama.

1 e4 e5
 2 Cf3 Cc6
 3 c3

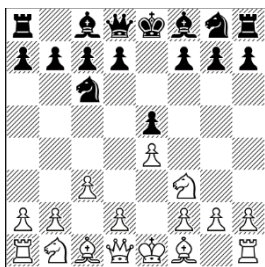

Movimiento preparatorio que permite a las negras un respiro de un tiempo. Pueden aprovechar esta pausa de varias maneras.

3 ... f5

Una respuesta violenta, indicada por el propio Ponziani en 1782.

4 d4

Un principio bien conocido: contra un ataque por las bandas, un contraataque en el centro.

4 ... exd4

Más lúcido es 4...d6, y más tajante 4...fxe4.

5 e5

Ingenioso. En lugar de adoptar el verdadero estilo de gambito, se podría continuar: 5 exf5.

5 ... dxc3

6 Cxc3 Ab4

7 Ac4

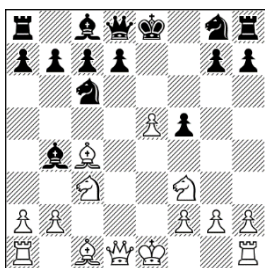

Esta ocupación de la diagonal desnuda debe prevalecer sobre todas las demás consideraciones.

7 ... Axc3+

Un intercambio demasiado apresurado. 7 ... Ca4 es más racional.

8 bxc3 d6

Si ahora 8... Ca5 9 Axc3 Txc3 10 Dd5, con un doble ataque a la torre-rey y al caballo adversarios, si las negras no tienen el valor de jugar 8... Cge7, a la espera de los acontecimientos, la continuación directa 8... d5 9 Axd5 De2, etc., proporciona una mejor defensa que la jugada del texto.

9 Db3 Cxe5

Ya se ha resignado a entregar una pieza por dos peones, en lugar de defender sus posesiones con 9... Cge7.

10 Cxe5 dxe5

11 Af7+

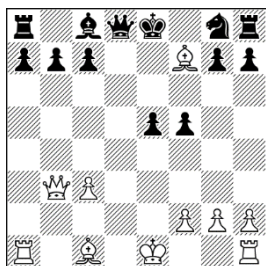

Magnánimo. Demuestra que, sin 11 Axc3, sus fuerzas móviles (dama, dos alfiles y más tarde una torre) pueden asegurar la victoria.

11 ... Re7

Pero no 11 ... Rf8 12 Axc3 Txc3 13 Aa3+ Re8 14 Dxc3+, etc., con una rica cosecha para el blanco.

12 Aa3+ Rf6

El Rey negro se encuentra ahora en relativa seguridad, pero la Reina negra se verá incómoda.

13 Tad1 Ad7

14 f4 e4

15 Dd5

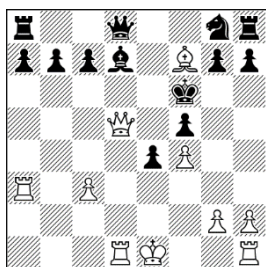

Amenazando con asimilar el alfil, siendo dueñas de la situación, las blancas también podrían haber continuado, de manera convincente, con 15 Axc3, etc.

15 ... Ce7

16 Dc4

16 Dxd7 no es bueno para White.

16 ... Thf8

17 Ah5 g6

18 Ae2 De8

19 Ac5

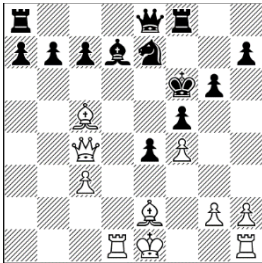

Una continuación demasiado prosaica sería: 19 Dd4+ Tf7 20 Dxd7, etc. Las blancas parecen jugar al gato y al ratón y han asumido la obligación de lanzarse únicamente a un ataque directo al campo de rey. En cualquier caso, las cosas se están poniendo serias. La amenaza real es 20 Ad4 mate.

19 ... Ae6

20 Dxe6+

Este espléndido sacrificio de la Reina mantiene al Rey adverso dentro de la zona de peligro.

20 ... Rxe6

21 Ac4+ Cd5

22 Txd5 Rf7

Permite la descarga de un doble jaque.

23 Td7 (doble jaque)

23 ... Rf6

Mate en dos.

